



CERTIFICADO DE
**EFICIENCIA
ENERGÉTICA**

www.centroalum.com

CA
centroalum[®]
desde 1985

NOVEDAD ✦

Nueva corredera minimalista
PANORAMIC



**AHORRO
ENERGÍA**



**AISLAM.
TÉRMICO**



**AISLAM.
ACÚSTICO**



**MAYOR
SEGURIDAD**

¿CUÁLES SON SUS VENTAJAS?



La Eficiencia Energética se puede definir como la **reducción del consumo de energía** manteniendo los mismos servicios energéticos, sin disminuir nuestro confort y protegiendo el medio ambiente.

Entre el 25% y el 30% de nuestras necesidades de calefacción son debidas a las pérdidas de calor que se originan a través de las ventanas. Por este motivo los nuevos sistemas con RPT de Centroalum reducen hasta en un 55% el consumo de energía, mejorando la calidad de vida del usuario a la vez que rebajando su gasto energético y, por tanto, económico.

AISLAMIENTO TÉRMICO

REDUCE TU CONSUMO DE ENERGÍA

Medidas	
Descripción	
Ug (W/m ² K) Vidrio	
Uw (W/m ² K) Ventana	

AISLAMIENTO ACÚSTICO

PARA QUE SÓLO OIGAS LO QUE QUIERAS OÍR

Rw (C;Ctr) Vidrio dB	
Rw (C;Ctr) Ventana dB	
Rw (C;Ctr) Vidrio dB	
Rw (C;Ctr) Ventana dB	

Carpintería apta para las zonas A B C D y E del CTE.*

*En función del valor de transmitancia del vidrio.

Transmitancia térmica Marco/Hoja (Uh,m): 2,2 (W/m² K)

Transmitancia térmica Nudo central (Uh,m): 2,3 (W/m² K)

Resultados obtenidos según norma

UNE-EN 14351-1:2006.

RESULTADOS OBTENIDOS EN BANCO DE ENSAYOS

Permeabilidad al aire

(UNE-EN1026:2000):

CLASE 3

Estanqueidad al agua

(UNE-EN1027:2000)

CLASE 7A

Resistencia a la carga del viento

(UNE-EN12211:2000)

CLASE C5

CARACTERÍSTICAS

- ▶ Ancho de marco **134 mm**.
- ▶ Ancho de hoja **49 mm**.
- ▶ Sección vista en hoja: **37 mm**.
- ▶ Sección vista en cruce: **19 mm**.
- ▶ RPT con poliamida 6.6 reforzada tridimensionalmente con un 25% de fibra de vidrio:
Marco: 34 mm
Hoja: 18 mm
- ▶ Acristalamiento: de **24 hasta 38 mm**.
- ▶ Espesor general: **1,7 mm**.
- ▶ Unión a inglete en marcos.
- ▶ Unión con corte recto en hojas.
- ▶ Peso máximo por hoja: 800 kg.
- ▶ Canal de herrajes: Cámara 16, posibilidad de cierre multipunto y bombillo.
- ▶ Lacado: con certificación QUALICOAT.
- ▶ Anodizado: con calidad QUALANOD.

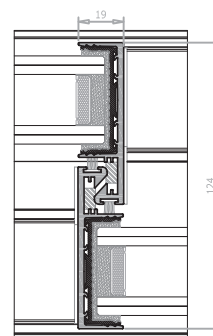
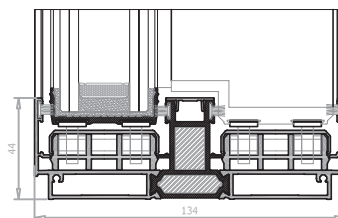

PERFILES SECCIÓN

- ▶ Marco: **90.1171**
- ▶ Hoja: **90.2171**
- ▶ Junquillo: **G0579000**